

OBEC UHLÍŘSKÁ LHOTA

281 26 Uhlířská Lhota č.p. 69, IČ: 00235849, telefon 321 781 489
www.uhlirskalhota.cz, e-mail: o.u.uhlirska.lhota@volny.cz

Zastupitelstvo Obce Uhlířská Lhota

vyhlašuje podle zákona č. 128/2000 Sb., § 39 a na základě

usnesení ZO č. 187/2019 ze dne 18.12.2019

záměr

na směnu obecního pozemku dle geometrického plánu č. 210-52/2019

v k. ú. Uhlířská Lhota.

Podle výše uvedeného zákona bude záměr zveřejněn nejméně po dobu 15 dnů, aby se k němu mohli občané vyjádřit a předložit své návrhy.

Návrhy nebo vyjádření je třeba doručit na Obecní úřad Uhlířská Lhota, Uhlířská Lhota č. p. 69, 281 26 Týnec nad Labem nejpozději do 8.1.2020.

Markéta Pospíšilová
starostka

V Uhlířské Lhotě dne: 20.12.2019

Vyvěšeno na úřední desce dne: 20.12.2019

Sejmuto z úřední desky dne:

VÝKAZ DOSAVADNÍHO A NOVÉHO STAVU ÚDAJŮ KATASTRU NEMOVITOSTÍ

Dosavadní stav				Nový stav											
Označení pozemku parc. číslem	Výměra parcely		Druh pozemku Těleso využití	Označení pozemku parc. číslem	Výměra parcely		Druh pozemku		Typ stavby	Zař. úřad	Porovnání se stavem evidence právních vztahů	Porovnání se stavem evidence právních vztahů			
	ha	m ²			ha	m ²	Základ využití	Těleso využití				Číslo přílohy z pozemku označeného v katastru nemovitostí	Číslo stavu v katastru	Výměra stla.	Označení stla.
st. 71	4	78	zast. pl.	st. 71	4	61	zast. pl.	čp. 68 rodinná	0						
				1107		15	ostatní jed. dílka		0		st. 71	381		15	
368/2	25	27	zast. pl. ostatní komunikace	368/2	25	27	zast. pl. ostatní komunikace		0			10001			
486	7	51	zast. pl. silnice	486	7	51	zast. pl. silnice		0			110			
	37	54			37	54									

MěÚ Týnec nad Labem - stavební úřad
souhlasí s navrženým dělením pozemku
st. parc. č. 71 v kat. území Uhřetická Lhota.
Příloha doplněna ze dne 8.11.2019,
č.j. TVNL-3365/2019/VrSouh



Zpřesnění geometrického a polohového určení pozemků podle § 50 odst. 1 písm. a) katastrálního zákona navržené v tomto geometrickém plánu lze v katastru nemovitostí provést jen na základě souhlasného prohlášení.

GEOMETRICKÝ PLÁN pro průběh výtčené nebo vlastnické upřesněné hranice pozemku, rozdělení pozemku	Geometrický plán ověřit úředně oprávněný zeměměřičský úřad	Stavba ověřit úředně oprávněný zeměměřičský úřad
	Jméno, příjmení: Ing. Markéta Schytlová	Jméno, příjmení: Ing. Markéta Schytlová
	Číslo přílohy seznamu úředně oprávněných zeměměřičských úřadů: 2451/2009	Číslo přílohy seznamu úředně oprávněných zeměměřičských úřadů: 2451/2009
	Dne: 2.10.2019 Číslo: 170/2019	Dne: 15.10.2019 Číslo: 155/2019
	Název úřadu a předmět odpovědi právní odpověď:	Texti stávková odpověď geometrického plánu v elektronické podobě uložena v dokumentaci katastrálního úřadu.
	Katastrální úřad souhlasí s oběma návrhy.	Čižera stávková geometrického plánu v listinné podobě
Vytvořitel: Lenka Janečková Borek 118 277 14 Borek IČ 063 30 398 Tel. 804 665 751 Číslo plánu: 210-58/2019 Okres: Kolín Obec: Uhřetická Lhota Kat. území: Uhřetická Lhota Mapový list: Příloha 9-6/14 Důležité upozornění: vlastníkem pozemků byla zprovozněna možnost součinnosti se v terénu s průběhem náběžných hranic hranic, více byly usměrněny odpovídající odlišnosti.	Katastrální úřad KU pro Středočeský kraj KP Kolín Pavlína Henkrichová PGP-1797/2019.204 2019.10.15 15:27:11 CEST	

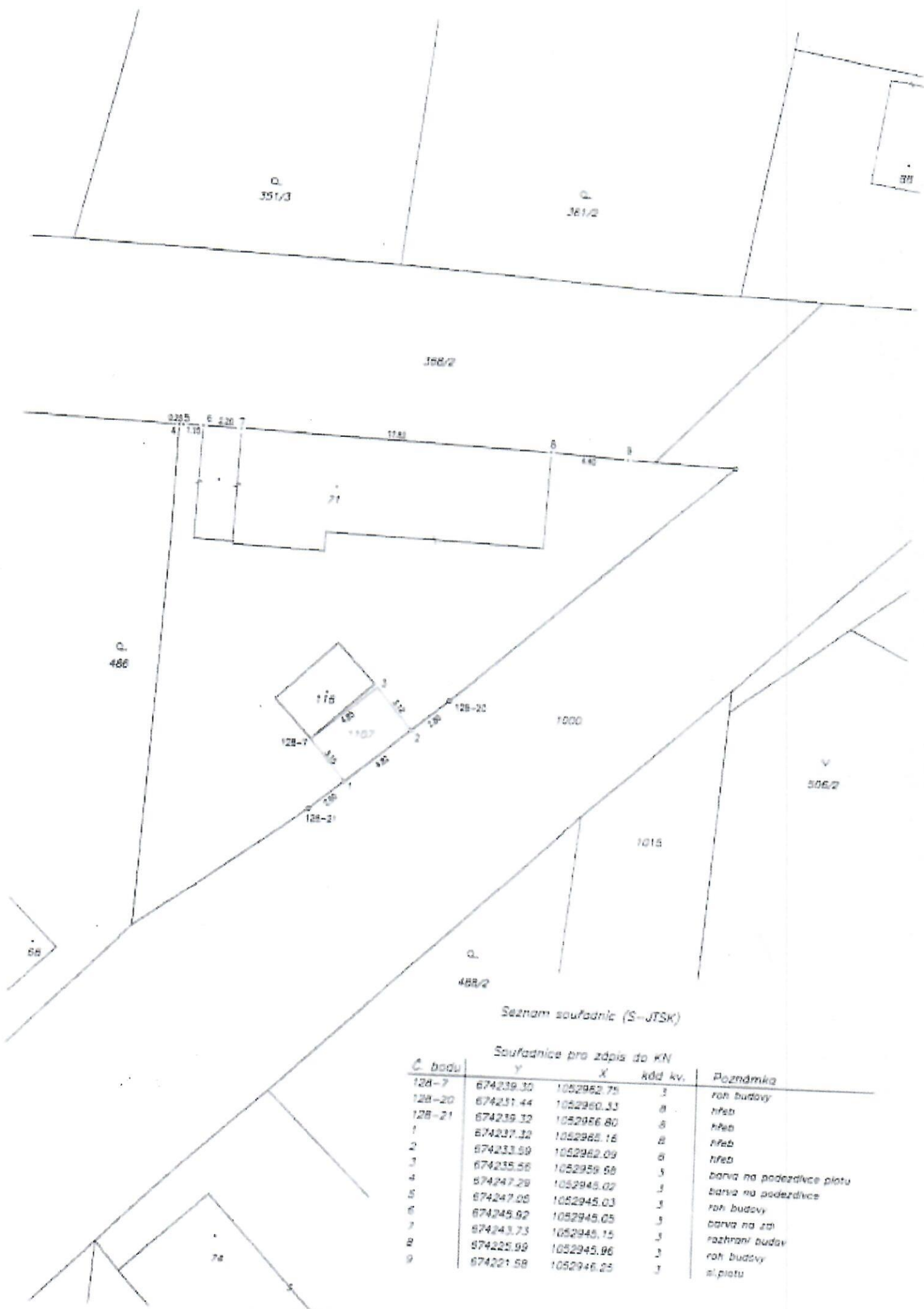

Seznam souřadnic (S-JTSK)

Souřadnice pro zápis do KN

Č. bodu	Y	X	kód kv.	Poznámka
128-7	674239.30	1052962.75	3	roh budovy
128-20	674231.44	1052960.33	8	řeba
128-21	674239.32	1052966.80	8	řeba
1	674237.32	1052965.16	8	řeba
2	674233.99	1052962.09	8	řeba
3	674235.56	1052959.58	3	
4	674247.29	1052945.02	3	barva na podezdívce plotu
5	674247.09	1052945.03	3	barva na podezdívce
6	674246.92	1052945.05	3	roh budovy
7	674243.73	1052945.15	3	barva na záh
8	674225.99	1052945.96	3	rozhraní budov
9	674221.58	1052945.25	3	roh budovy sl.plotu