

OBEC UHLÍŘSKÁ LHOTA

281 26 Uhlířská Lhota č.p. 69, IČ: 00235849, telefon 321 781 489
www.uhlirskalhota.cz, e-mail: o.u.uhlirska.lhota@volny.cz

Zastupitelstvo Obce Uhlířská Lhota

vyhlašuje podle zákona č. 128/2000 Sb., § 39 a na základě

usnesení ZO č. 401/2021 ze dne 15.12.2021

záměr

na směnu pozemků v k. ú. Uhlířská Lhota

dle geometrického plánu č. 216-185/2021.

Podle výše uvedeného zákona bude záměr zveřejněn nejméně po dobu 15 dnů, aby se k němu mohli občané vyjádřit a předložit své návrhy.

Návrhy nebo vyjádření je třeba doručit na Obecní úřad Uhlířská Lhota, Uhlířská Lhota č. p. 69, 281 26 Týnec nad Labem nejpozději do 6.1.2022.

Markéta Pospíšilová
starostka

V Uhlířské Lhotě dne: 20.12.2021

Vyvěšeno na úřední desce dne: 20.12.2021

Sejmuto z úřední desky dne:

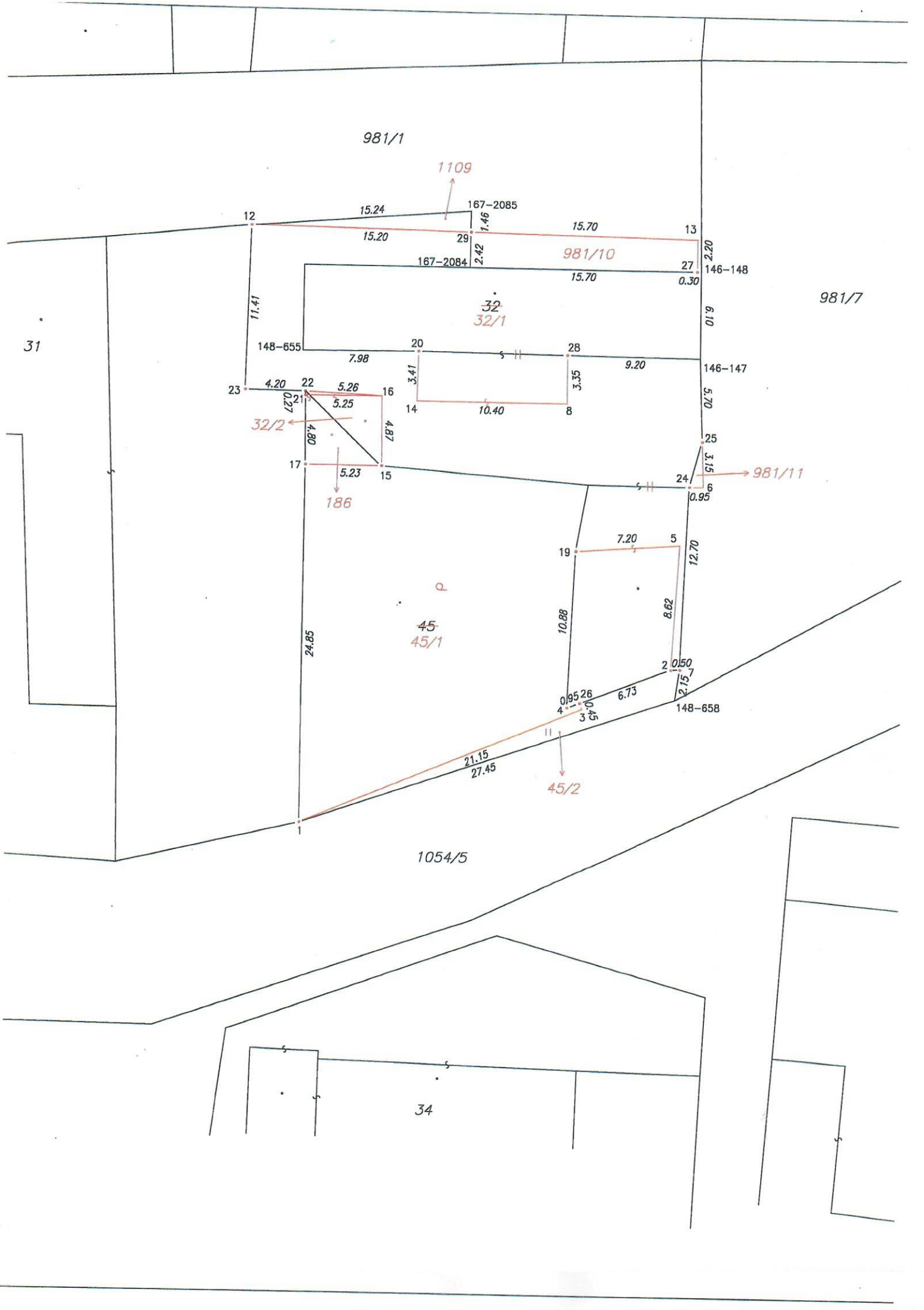

981/1

1109

12 15.24 167-2085

15.20 29 1.46 15.70 13

167-2084 2.42 981/10 15.70 27 146-148

32
32/1

981/7

31

11.41

148-655 7.98 20 28 9.20 146-147

23 4.20 22 5.26 16 3.41 14 10.40 8 3.35 5.70

32/2

4.80 4.87 5.25 17 15 24 3.15 25 981/11

186

45
45/1

24.85

19 7.20 5 12.70

10.88 8.62

2 0.50 2.75 7

0.95 26 6.73 148-658

4 0.45 3 4

21.15
27.45

45/2

1054/5

34

VÝKAZ DOSAVADNÍHO A NOVÉHO STAVU ÚDAJŮ KATASTRU NEMOVITOSTÍ

Dosavadní stav				Nový stav										
Označení pozemku parc. číslem	Výměra parcely		Druh pozemku Způsob využití	Označení pozemku parc. číslem	Výměra parcely		Druh pozemku Způsob využití	Typ stavby Způsob využití	Zpós. určení výměr	Porovnání se stavem evidence právních vztahů				
	ha	m ²			ha	m ²				Díl přechází z pozemku označeného v katastru nemovitostí	dřívější poz. evidenci	Číslo listu vlastnictví	Výměra dílu	
		ha	m ²			ha	m ²			ha	m ²			
st. 31	7	33	zast. pl.	st. 31	7	33	zast. pl.	č.p. 34 rod.dům	0			13		
st. 32	5	62	zast. pl.	st. 32/1	5	38	zast. pl.	č.p. 37 rod.dům	0	st. 32		12	5	38
				st. 32/2		13	zast. pl.	bez čp/če jiná st.	2	st. 32		12		13
				1109		11	ostat.pl. jiná plocha		0	st. 32		12		11
45	4	60	orná půda	45/1	4	19	zahrada		0	45		12	4	19
				45/2		28	travní p.		2	45		12		28
				st. 186		13	zast. pl.	bez čp/če jiná st.	2	45		12		13
981/1	22	58	ostat.pl. ostat.komunikace	981/1	22	21	ostat.pl. ostat.komunikace		0			10001		
				981/10		37	ostat.pl. jiná plocha		0	981/1		10001		37
981/7	22	21	ostat.pl. ostat.komunikace	981/7	22	20	ostat.pl. ostat.komunikace		0			10001		
				981/11		1	ostat.pl. jiná plocha		2	981/7		10001		1
1054/5	1	95	ostat.pl. silnice	1054/5	1	95	ostat.pl. silnice		0	1054/5		499	1	95
	2	58	21		2	58	21							

Výkaz údajů o bonitovaných půdně ekologických jednotkách (BPEJ) k parcelám nového stavu

Parcelní číslo podle		Kód BPEJ	Výměra		BPEJ na dílu parcely	Parcelní číslo podle		Kód BPEJ	Výměra		BPEJ na dílu parcely
katastru nemovitostí	zjednodušené evidence		ha	m ²		katastru nemovitostí	zjednodušené evidence		ha	m ²	
45/1		32312	4	19							
45/2		32312		28							

Zpřesnění geometrického a polohového určení pozemků podle § 50 odst. 1 písm. a) katastrálního zákona navržené v tomto geometrickém plánu lze v katastru nemovitostí provést jen na základě souhlasného prohlášení.

GEOMETRICKÝ PLÁN pro rozdělení pozemků, vyznačení nové budovy, vyznačení změny obvodu budovy, zpřesnění hranic mezi pozemky	Geometrický plán ověřil úředně oprávněný zeměměřičský inženýr:	Stejnopis ověřil úředně oprávněný zeměměřičský inženýr:
	Jméno, příjmení: Ing. Petr Kubín	Jméno, příjmení:
	Číslo položky seznamu úředně oprávněných zeměměřičských inženýrů: 2849/2018	Číslo položky seznamu úředně oprávněných zeměměřičských inženýrů:
	Dne: Číslo:	Dne: Číslo:
	Náležitosti a přesnost odpovídá právním předpisům.	Tento stejnopis odpovídá geometrickému plánu v elektronické podobě uloženému v dokumentaci katastrálního úřadu.
	Katastrální úřad souhlasí s ošlavitelním parcel.	Ověření stejnopisu geometrického plánu v listinné podobě.
Vyhotovitel: Ing. Miloš Kubín Jaselská 60, 280 02 Kolín tel.: 777278760, IČO: 40006883 email: posta@geodet-kolin.cz		
Číslo plánu: 216-185/2021		
Okres: Kolín		
Obec: Uhlířská Lhota		
Kat. území: Uhlířská Lhota		
Mapový list: Přelouč 9-6/14, 9-6/41		
<small>Dosavadním vlastníkům pozemků byla poskytnuta možnost seznámit se v terénu s průběhem navrhovaných nových hranic, které byly označeny předepsaným způsobem: viz seznam souřadnic</small>		